



## Zonenplan Siedlung (Teilplan 2)

Naturgefahren  
1:4'000

Beschluss des Gemeinderates: .....  
Beschluss des Einwohnerrates: .....  
Referendumfrist: .....  
Urnabstimmung: .....  
Publikation der Planaufgabe im Amtsblatt Nr. .... vom .....  
Planaufgabe: .....

Namens des Gemeinderates  
Die Gemeindepräsidentin: .....  
Der Geschäftsleiter: .....  
.....  
Nicole Nüssli Patrick Dill

Vom Regierungsrat des Kantons Basel-Landschaft genehmigt  
mit Beschluss Nr. .... vom .....  
Publikation des Regierungsratsbeschlusses  
im Amtsblatt Nr. .... vom .....

Der Landschaftsrevisor: .....

Vom Gemeinderat für die öffentliche Mitwirkung  
und zweite kantonale Vorprüfung verabschiedet  
Stand 12.01.2024



### Legende

#### Verbindlicher Planinhalt

##### Gefahrenzonen

- Gefahrenzone Überschwemmung, geringe Gefährdung
- Gefahrenzone Überschwemmung, mittlere Gefährdung
- Gefahrenzone Rutschung, geringe Gefährdung
- Gefahrenzone Rutschung, mittlere Gefährdung

##### Orientierender Planinhalt

- Quartierplan rechtskräftig
- Zone mit Quartierplanpflicht - Bestehende Gesamtüberbauung GU
- Perimeter Zonenplan Siedlung
- Perimeter Teilzonenplan Dorfkern
- Perimeter Teilzonenplan Binningerstrasse
- Waldgrenze
- Wald
- Gewässer fließend / stehend

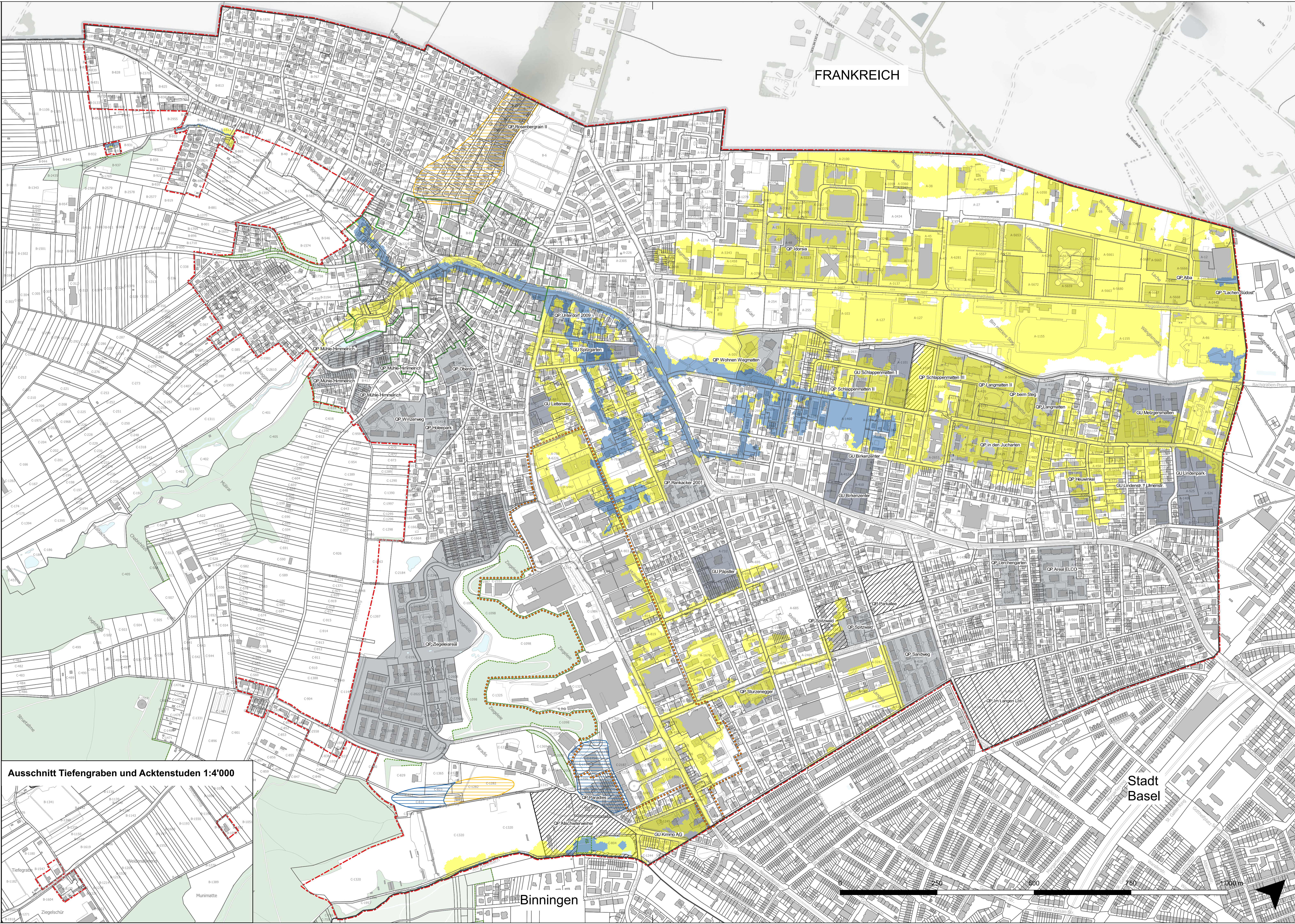

### Ausschnitt Tiefengraben und Acktenstuden 1:4'000

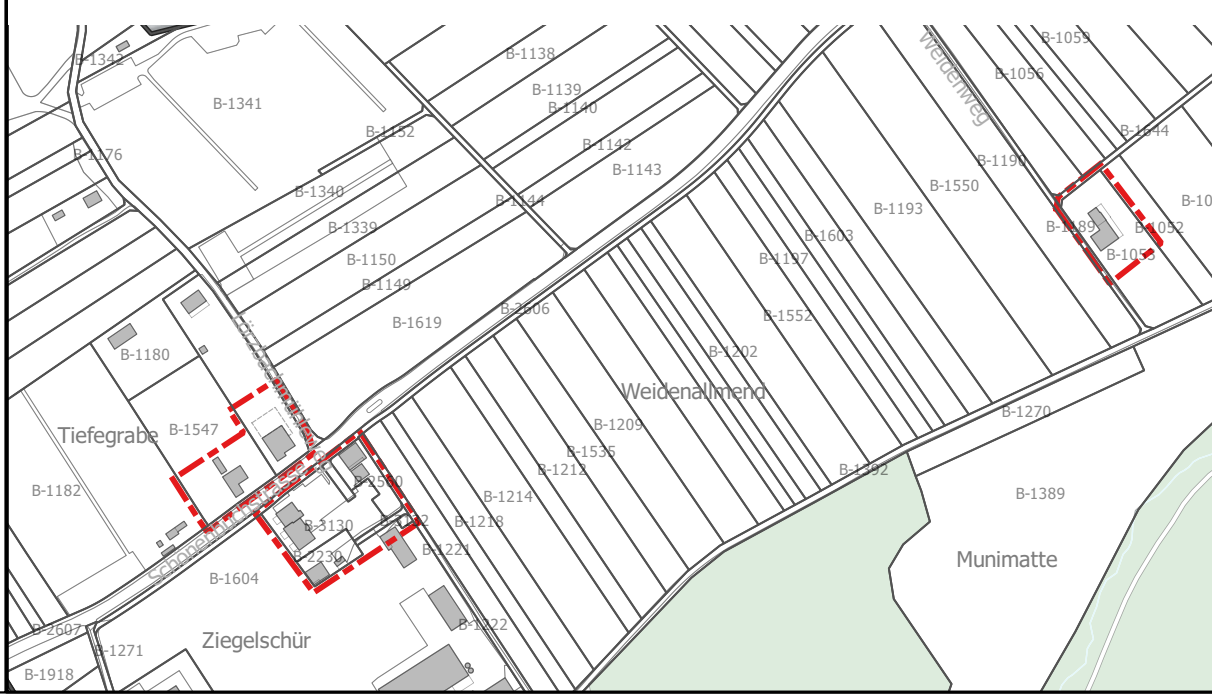

Plangrundlage:  
- Amtliche Vermessung (WFS Kanton Baselland)  
- Open Street Map (Hintergrund Frankreich)

FRANKREICH

Stadt  
Basel

Binningen

